

掲載料金 (新聞+Webセット掲載 ※どちらか一方のみの掲載はできません。※消費税別)

		北信版	東信版	中信・諏訪地域版
1枠	モノクロ	50,000円	45,000円	40,000円
2枠	モノクロ	100,000円	90,000円	80,000円
	カラー	120,000円	110,000円	100,000円
4枠	モノクロ	200,000円	180,000円	160,000円
	カラー	240,000円	220,000円	200,000円
8枠	モノクロ	400,000円	360,000円	320,000円
	カラー	480,000円	440,000円	400,000円
16枠	モノクロ	800,000円	720,000円	640,000円
	カラー	960,000円	880,000円	800,000円

●掲載面指定料  
 1面(1枠あたり)……5,000円  
 最終面(1枠あたり)……2,000円

**3回連続割引** 3回以上連続同版同枠でお申し込みの場合、  
 最小枠数1枠につき5,000円の割引になります。

【例】(第1回) (第2回) (第3回)  
 1枠 → 2枠 → 2枠の場合 ▶ 1枠(5,000円分)分×3回=15,000円割引  
 2枠 → 2枠 → 1枠の場合 ▶ 1枠(5,000円分)分×3回=15,000円割引  
 2枠 → 4枠 → 2枠の場合 ▶ 2枠(10,000円分)分×3回=30,000円割引

締め切り

	月	火	水	木	金	土	日
<b>東信版</b>					申し込み 情報入力 締め切り		
	新聞広告 入稿 締め切り						発行 Web掲載 スタート (3週間)
<b>北信版</b>		申し込み 情報入力 締め切り	新聞広告 入稿 締め切り				
<b>中信・諏訪 地域版</b>							発行 Web掲載 スタート (3週間)

申し込み締め切り

東信版……前週の金曜日17:00  
 北信版・中信・  
 諏訪地域版……直前の火曜日17:00

新聞広告入稿締め切り

東信版……直前の月曜日17:00  
 北信版・中信・  
 諏訪地域版……直前の水曜日17:00

●都合により、スケジュールが変わる場合があります。

新聞広告の原稿制作について

●枠サイズ

1枠/縦 92.5mm×横 59.5mm    2枠/縦 92.5mm×横120.5mm  
 4枠/縦 92.5mm×横242.5mm    8枠/縦186.5mm×横242.5mm  
 16枠/縦374.5mm×横242.5mm

- 原稿制作上の詳細な手引きは、ホームページ (<https://ad.shinmai.co.jp>) 上のデジタル原稿制作ガイドをご覧ください。
- 墨ベタ・70%以上のアミを使用する場合、全スペースの1/3以下にしてください。
- 文字の大きさは6ポイント(9級)以上としてください。
- 囲みケイは統一です。巻かないでください。
- カラー原稿の場合、インク総使用量は250%以下にしてください。

〈新聞広告・Web広告共通の注意点〉

- 掲載内容については、信濃毎日新聞広告掲載基準が適用になります。
- 代理店募集・独立開業者募集などは事前審査が必要です。

〈枠の大きさイメージ〉

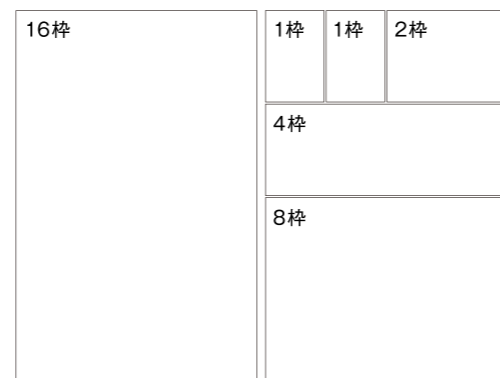

長野県で仕事を探すなら

信毎就職情報

1回のお申し込みで新聞とWebの両方に掲載!

新聞広告

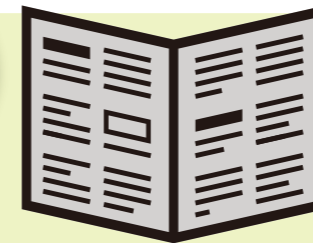

信頼の求人メディア

- 第2・4週日曜日発行! 朝刊と一緒に各家庭にお届けします  
 ※発行日は変更になる場合があります
- 求職者は隅から隅まで目を通します。ふと目にとまった求人広告が採用につながるチャンス!
- 別刷タブロイドサイズで読みやすい!
- 企業の個性が出せるフリーデザイン原稿

中信・諏訪  
地域版

発行部数  
97,413部  
配布エリア  
松本市 塩尻市  
安曇野市 大町市  
東筑摩郡 北安曇郡  
木曾郡 岡谷市  
諏訪市 茅野市  
下諏訪町 富士見町  
原村



※部数は2025年10月ABCによる

北信版

発行部数  
142,571部  
配布エリア  
長野市 須崎市  
中野市 飯山市  
千曲市 坂城町  
上高井郡 下高井郡  
上水内郡 下水内郡

東信版

発行部数  
79,815部  
配布エリア  
上田市 東御市  
小諸市 佐久市  
南佐久郡 北佐久郡  
小県郡 坂城町  
千曲市の一部  
(旧上山田町・戸倉町)

Webサイト



より幅広い世代にアプローチ!

- スマホやパソコンからいつでもアクセス可能
- 新聞購読者以外や発行エリア以外の求職者にも情報が届く!



- 第2・4週日曜日更新
- 3週間掲出
- 検索機能あり!  
・勤務地  
・雇用形態  
・職種

サイトへはここから  
アクセスできます



<https://qjin.shinmai.co.jp/>

読者認知度



読者信頼度



仕事を探している、  
今後仕事を探す予定  
がある読者



応募・問い合わせを  
したことがある読者

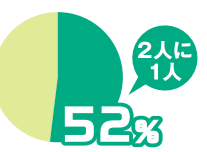

※2018年7月読者アンケート調査による

お問い合わせ

信濃毎日新聞社マーケティング局

申し込みページ  
はこちら



長野本社 TEL(026)236-3333  
 上田支社 TEL(0268)23-1203  
 佐久支社 TEL(0267)64-8350

松本本社 TEL(0263)32-2860  
 諏訪支社 TEL(0266)52-0965  
 飯田支社 TEL(0265)23-8622  
 伊那支社 TEL(0265)72-2102

東京支社 TEL(03)5521-3100  
 大阪支社 TEL(06)6345-2301  
 名古屋支社 TEL(052)262-2522

# 掲載までの流れ

掲載申し込み

求人情報入力

〈新聞広告〉

原稿制作・入稿

お打ち合わせのうえ、入力していただいた内容をもとに広告会社が新聞広告の原稿を制作します。新聞広告制作上の注意点は裏面をご確認ください。

審査

新聞広告掲載

Webサイト掲出

広告掲載基準に基づき、新聞とWebの広告原稿を審査します。

〈Webサイト〉

**掲載申し込み** 企業情報を入力し、広告枠を予約します。

扱い広告会社を選び、

**信毎就職情報申し込みフォーム** を開いてください。

信毎就職情報申し込みフォーム



信毎就職情報Webのトップページ「求人広告の掲載について」から!!

● 信毎のホームページからもアクセスできます。

▶▶▶ <https://ad.shinmai.co.jp>

● 各広告会社のホームページからも申し込みフォームへアクセスできます。

● 県外の企業様は普段お取り扱いの広告会社にご相談ください。

掲載までの流れ

掲載申し込み (新聞広告) / 求人情報入力 (Web広告) → 原稿制作・入稿 → 審査 → 新聞広告掲載 / Webサイト掲出

■掲載申込 (画面) について

- 申込書情報を入力し、紙面の広告枠を選択します。
- 掲載の枠を詳細に申し込むことができます。
- この操作により広告会社に掲載の手続きをしたことが確認され、確認後に広告会社へご連絡いたします。

■求人情報入力 (画面) について

申し込み者情報 (企業情報) を入力してください。

申込書情報

会社名	例) ナガノコーポレーション	※株式会社、有限会社は必須可。必要な場合は(株)など半角カタコで入力してください。
部署名	例) 人事部	
担当者	例) 長野太郎	
電話番号	例) 026-236-3000	※ハイフンあり半角数字
郵便番号	例) 380-0836	※ハイフンあり半角数字
住所	例) 長野市 高長野南町957	
業種	<input type="checkbox"/> 製造 <input type="checkbox"/> 農林水産 <input type="checkbox"/> 建設・住宅・不動産 <input type="checkbox"/> 流通 (小売・卸) <input type="checkbox"/> 運輸・交通 <input type="checkbox"/> 宿泊・飲食 <input type="checkbox"/> 生活関連サービス <input type="checkbox"/> IT・情報通信 <input type="checkbox"/> 金融・保険 <input type="checkbox"/> 医療・福祉 <input type="checkbox"/> 教育・カルチャー <input type="checkbox"/> 官公庁・団体 <input type="checkbox"/> 労働者派遣業	
メールアドレス	例) taro@nagano.co.jp	※半角
連絡事項	例) 「来社打ち合わせ希望」「まずは広告枠予約まで。求人情報詳細は後日入力します」	

紙面の広告枠を選択

掲載日やサイズなど掲載紙面の希望を入力してください。

※「カラー」の指定は2枠以上で選択可能です。1画は最大8枠まで選択可能です。

掲載地域・掲載日・枠数	カラー/モノクロ	掲載画	メッセージ
選択してください	選択してください	モノクロ	中国
1枠			

「+追加する」で複数の申し込みができます。

掲載希望をすべて入力したら「掲載を予約する」を押してください。

掲載を予約する

**求人情報入力** 掲載する求人情報を入力します。

求人情報入力フォーム

掲載までの流れ

掲載申し込み (新聞広告) / 求人情報入力 (Web広告) → 原稿制作・入稿 → 審査 → 新聞広告掲載 / Webサイト掲出

掲載申し込み (画面) について

- このページで求人情報の入力は、後で行ったり、確定することができます。
- 入力、送信は画面のボタンを押すことで完了します。
- このページに掲載アクセスする際は、下記のURLをコピーして保存してください。URLはメールでもお知らせします。

求人情報入力フォーム

掲載申し込み (画面) について

申し込み者情報 (企業情報) を入力してください。

申込書情報

会社名	例) ナガノコーポレーション	※株式会社、有限会社は必須可。必要な場合は(株)など半角カタコで入力してください。
部署名	例) 人事部	
担当者	例) 長野太郎	
電話番号	例) 026-236-3000	※ハイフンあり半角数字
郵便番号	例) 380-0836	※ハイフンあり半角数字
住所	例) 長野市 高長野南町957	
業種	<input type="checkbox"/> 製造 <input type="checkbox"/> 農林水産 <input type="checkbox"/> 建設・住宅・不動産 <input type="checkbox"/> 流通 (小売・卸) <input type="checkbox"/> 運輸・交通 <input type="checkbox"/> 宿泊・飲食 <input type="checkbox"/> 生活関連サービス <input type="checkbox"/> IT・情報通信 <input type="checkbox"/> 金融・保険 <input type="checkbox"/> 医療・福祉 <input type="checkbox"/> 教育・カルチャー <input type="checkbox"/> 官公庁・団体 <input type="checkbox"/> 労働者派遣業	
メールアドレス	例) taro@nagano.co.jp	※半角
連絡事項	例) 「来社打ち合わせ希望」「まずは広告枠予約まで。求人情報詳細は後日入力します」	

「+新しい求人を入力する」で掲載する求人情報を入力してください。予約した枠数によって掲載できる求人数が異なります。

- 新聞広告1枠につき最大3件までの職種やシフトが掲載できます。
- Webには、1件ずつ個別の求人として掲載されます。

掲載イメージ

〈Webサイト〉 Webでは職種やシフトごとにそれぞれ求人をつけて掲載します。紙面には載せきれなかった詳細情報も表示できます!



〈新聞広告〉 新聞では1枠に3件までの職種やシフトがまとめて掲載できます。

**住宅メーカー 正社員・パート募集**

**① 正社員 営業**

- ◆新築・リフォームの営業 (既存・新規)
- ◆営業職経験者優遇します
- ◆勤務時間/9:00~18:00
- ◆給 与/月給240,000円~ ※別途営業手当あり

**② パート 事務職**

- ◆事務一般
- ◆勤務時間/9:00~17:00 ※短時相談
- ◆給 与/時給1,100円 接客経験者歓迎!

**③ パート 住宅展示場案内**

- ◆住宅展示場(長野市)でお客様をご案内していただきます
- ◆勤務時間/9:00~17:00 ※シフト制(土日出勤あり)
- ◆給 与/時給1,100円 接客経験者歓迎!

- ◆休 日/毎週火・水 他当社カレンダーによる
- ◆待 遇/各種保険完備、交通費支給(規定あり) 詳細はHPをご覧ください。
- ◆応 募/まずはお電話ください。

**しんまいハウジング(株)**  
〒380-0000 長野市〇〇〇〇〇〇〇〇〇〇〇〇  
**☎026-XXX-XXXX**

**POINT!**

企業の個性を出せるフリーデザイン広告

大きな枠では、求人情報はもちろん、ブランディングを合わせた広告も掲載ができます。

1枠実寸